

Vem da rede existente

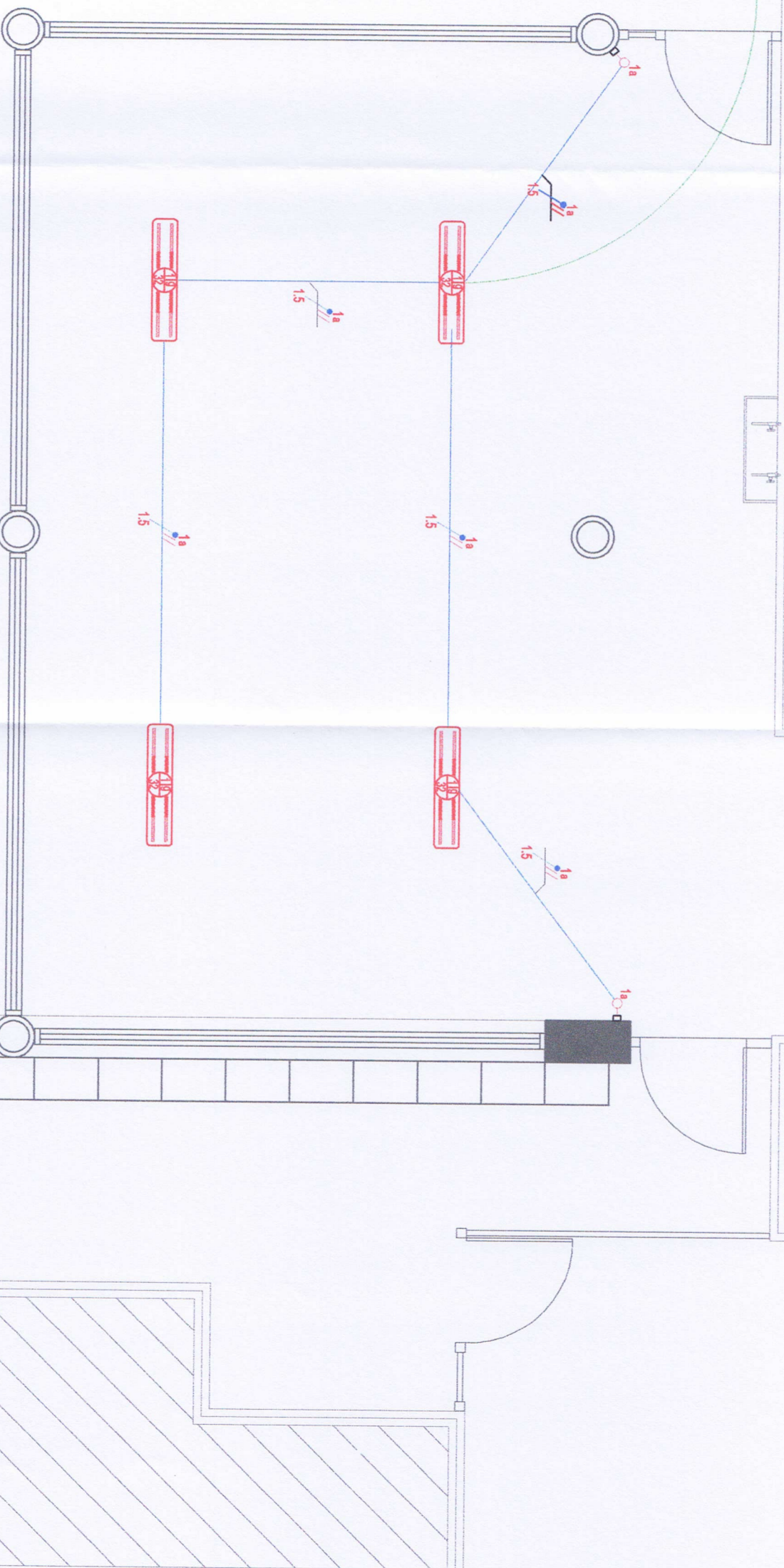

### QUADRO DE CARGAS

DISTR.	CIRCT.	LÂMPADAS (W)				TOMADAS (VA)				CARGA INST. (W)	CONDUTOR (mm <sup>2</sup> )	PROT. (A)	FASIS	FINALIDADE
		2X16	2X32	60	100	200	600	ESP.						
	01		4							256	1,5	10	A B C	ILUMINAÇÃO
TOTAL DE CARGA INSTALADA NO QT														

### LEGENDA

	LUMINÁRIA DE SOBREPOR COMPLETA COM DUAS LÂMPADAS FLUORESCENTES TUBULARES DE 32W/220V.
	INTERRUPTOR SIMPLES, DUPLO E TRÍPLIO, RESPECTIVAMENTE, EM CAIXA (10X5X5)cm.

CLIENTE: E.M.E.I. Sonho Feliz

PROJETO: Ampliação EMEI Sonho Feliz - Refeitório  
RUA CASTELO BRANCO ESQ. REINOLDO BREUNING - BAIRRO BOM JESUS - CONDORRS

ASSUNTO: Projeto Elétrico

**Rômulo Teixeira Carvalho**  
Prefeito do Município

**05/05**

REVISÃO: R00

DATA: 29/03/2021

ESCALA: 1:50

ENGENHEIRO: OLAVIO KLEINERT GREINER/RS 012.476

DESENHO: NUBIA BEUTER

FOLHA: 01

Z:\REFEITURIA DE CONDORRS - EDUCIA - APROINF - ANCIAIA - PROJETO DE REFORMA E AMPLIAÇÃO - Refeitório 2021